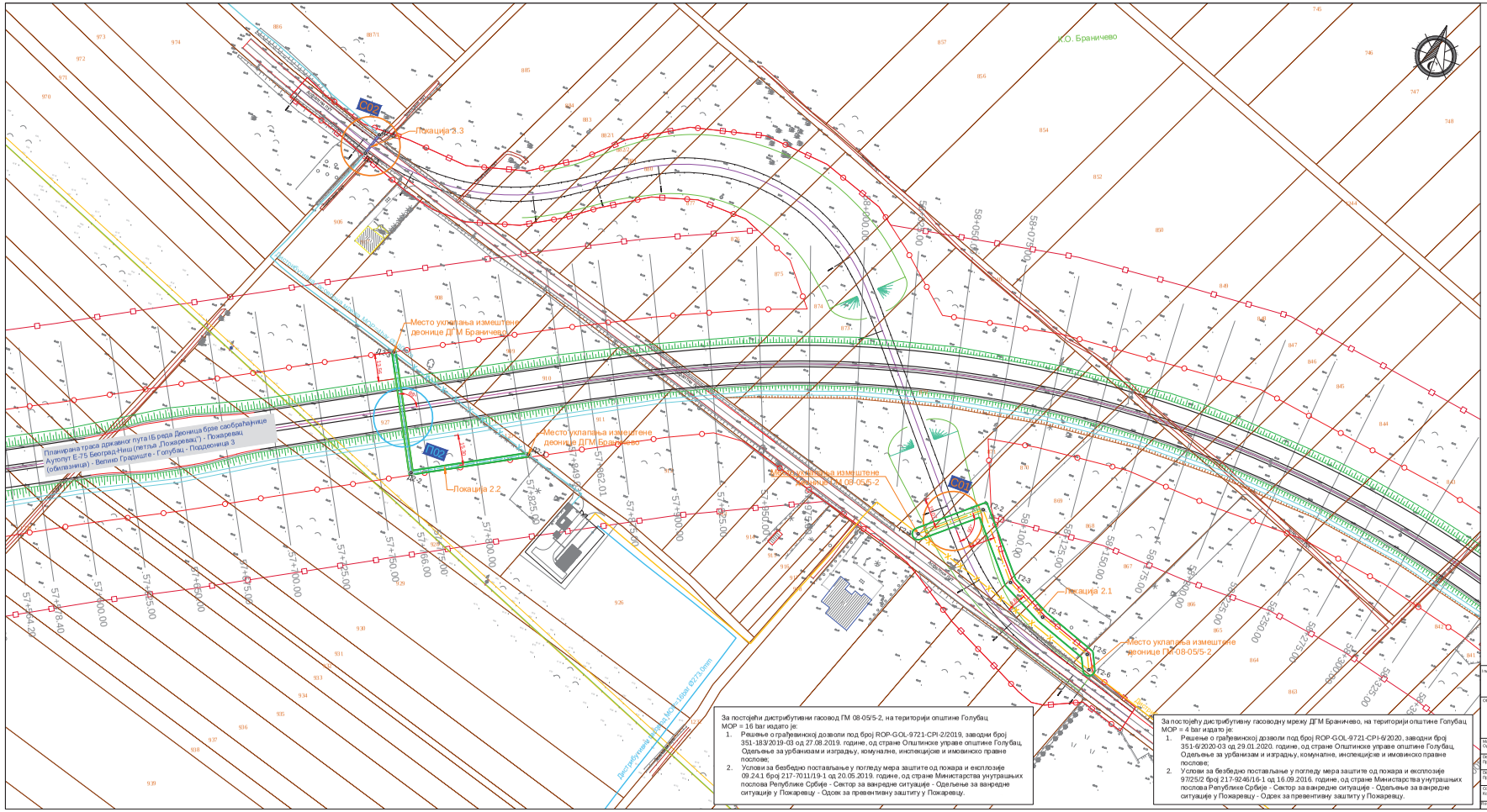

Аналитичко-геодетски елементи за обележавање трасе гасовода		
Темена трасе дистрибутивног гасовода МОР=16 bar		
Теме	X	Y
Г2-1	7543761.9370	4950435.3826
Г2-2	7543788.9101	4950458.0797
Г2-3	7543814.4595	4950427.9979
Г2-4	7543835.8156	4950416.8906
Г2-5	7543863.5394	4950406.7478
Г2-6	7543866.9921	4950399.6419

Аналитичко-геодетски елементи за обележавање трасе гасовода		
Темена трасе дистрибутивне гасоводне мреже МОР=4 bar		
Теме	X	Y
Д2-1	7543561.9035	4950406.2558
Д2-2	7543508.8845	4950377.4859
Д2-3	7543479.9265	4950432.2959
Д2-4	7543432.0852	4950522.5231
Д2-5	7543435.6460	4950533.6420

Укрштање гасовода са планираном брзом саобраћајницом

Укрштање гасовода са сервисним или локалним путем

Укрштање гасовода са водотоковима

ЛЕГЕНДА:

- Постојећи дистрибутивни гасовод ГМ 08-05/5-2, на територији општине Голубац, МОР = 16 bar, пречника Ø168,3 mm, који остаје у функцији
- Реконструисана (измештена) деоница дистрибутивног гасовода ГМ 08-05/5-2, на територији општине Голубац, МОР = 16 bar, пречника Ø168,3 mm
- Заштитна цев на реконструисаној деоници гасовода
- Постојећи дистрибутивни гасовод ГМ 08-05/5-2, на територији општине Голубац, МОР = 16 bar, пречника Ø168,3 mm, који се ставља ван функције
- Постојећа дистрибутивна гасоводна мрежа ДГМ Браничево, на територији општине Голубац, МОР = 4 bar, пречника Ø180 mm, која остаје у функцији
- Реконструисана (измештена) деоница дистрибутивне гасоводне мреже ДГМ Браничево, на територији општине Голубац, МОР = 4 bar, пречника Ø180 mm
- Заштитна цев на реконструисаној деоници гасовода
- Заштита армирано бетонским плочама
- Постојећа дистрибутивна гасоводна мрежа ДГМ Браничево, на територији општине Голубац, МОР = 4 bar, пречника Ø180 mm, која се ставља ван функције
- Заштитни појас гасовода:
  - За ПЕ и челичне гасоводе МОР≤4bar - по 1m од осе гасовода на обе стране
  - За челичне гасоводе 10 bar<МОР≤16bar - по 3m од осе гасовода на обе стране
- Граница експропријације
- Граница плана
- Граница катастарских општина
- Граница катастарских парцела
- 2835/1 Број катастарске парцеле

Напомене:

- Изградња Државног пута IБ реда, деоница брзе саобраћајнице: Аутопут Е75 Београд - Ниш (петља "Пожаревац" - Пожаревац (обилазница) - Велико Градиште - Голубац, поддеоница 3, предмет је посебних локацијских услова;
- Рушење постојећих насељених и помоћних објеката, као и постојеће инфраструктуре, који су у колизији са трасом брзе саобраћајнице, није предмет овог Идејног решења;
- Предвиђена траса измештања гасовода је у складу са одредбама "Правилника о условима за несметану и безбедну дистрибуцију природног гаса гасоводима притиска до16 бар" ("Сл. Гласник РС" бр. 86/2015) и није у колизији ни са једним од постојећих објеката. Траса гасовода задовољава растојања прописана Правилником, при чему се предузимају потребне додатне мере заштите, уколико је то потребно;

За постојећи дистрибутивни гасовод ГМ 08-05/5-2, на територији општине Голубац МОР = 16 bar издато је:

1. Решење о грађевинској дозволи под бројем ROP-GOL-9721-CPI-2/2019, заводни број 351-183/2019-03 од 27.08.2019. године, од стране Општинске управе општине Голубац, Одељење за урбанизам и изградњу, комуналне, инспекцијске и имовинско правне послове;
2. Услови за безбедно постављање у погледу мера заштите од пожара и експлозије 09.24.1 број 217-7011/19-1 од 20.05.2019. године, од стране Министарства унутрашњих послова Републике Србије - Сектор за ванредне ситуације - Одељење за ванредне ситуације у Пожаревцу - Одсек за превентивну заштиту у Пожаревцу.

За постојећу дистрибутивну гасоводну мрежу ДГМ Браничево, на територији општине Голубац МОР = 4 bar издато је:

1. Решење о грађевинској дозволи под бројем ROP-GOL-9721-CPI-6/2020, заводни број 351-6/2020-03 од 29.01.2020. године, од стране Општинске управе општине Голубац, Одељење за урбанизам и изградњу, комуналне, инспекцијске и имовинско правне послове;
2. Услови за безбедно постављање у погледу мера заштите од пожара и експлозије 97/25/2 број 217-9246/16-1 од 16.09.2016. године, од стране Министарства унутрашњих послова Републике Србије - Сектор за ванредне ситуације - Одељење за ванредне ситуације у Пожаревцу - Одсек за превентивну заштиту у Пожаревцу.

Инвеститор / Investitor:
ЈП Србијагас
Булевар ослобођења 69
Нови Сад

СРБИЈАГАС

Пројектант / Projektant:
Гас Инвест д.о.о.
Драгослава Срејовића 1а
Београд

gasinvest

Објекат /Objekat:

Дистрибутивни гасовод ГМ 08-05/5-2; Дистрибутивна гасоводна мрежа ДГМ Браничево; Дистрибутивна гасоводна мрежа ДГМ Радошевац; Дистрибутивна гасоводна мрежа ДГМ Голубац;
Општина Голубац; К.О. Браничево, К.О. Плажана, К.О. Јоања, К.О. Радошевац, К.О. Голубац

Главни пројектант / Glav. projektant:	**Дарко Кнежић, дипл.машинац** Бр. лиценце ИКС: 330 7D 15 17		Design / Пројект: **1 - ПРОЈЕКАТ ИЗМЕШТАЊА ГАСОВОДА**	Назив објекта на пројекту: **ИДР**
Пројектант / Projektant:				Датум / Datum: **1: 1000**
Сарадник / Saradnik:			Основ за израду / Izrada prema: **СИТУАЦИОНИ ПЛАН ИЗМЕШТАЊА ТРАСЕ ГАСОВОДА - ЛОКАЦИЈЕ 2.1, 2.2 и 2.3**	Датум / Datum: **Јун 2022.**
Контролисао / Kontrolisao:				Бр.из Бел.бр. / Br.iz Bel.br. **02**
Технолог / Tehnolog:	P.Q		Design no / Пројект бр. **09-22ИДР-1**	